

Calabardina (Canción)

(Sobre un poema de Francisco Rabal)

(Para orquesta de pulso y púa y voces)

A. Ginés Abellán A.

Duración 3'41"

Calabardina (Canción)

(Sobre un poema de Francisco Rabal)
(Para orquesta de pulso y púa y voces)

Letra: Francisco Rabal
Música: A. Ginés Abellán A.

Allegro (Tiempo de Vals)

13

T. cuer - do y_e - mo - cio - nes pro - fun - das y sin - ce - ras de

Bar. re - cuer - do y_e - mo - cio - nes pro - fun - das y sin - ce - ras de

Baj. el re - cuer - do y_e - mo - cio - nes pro - fun - das y sin - ce - ras de

B.1ª

B.2ª

L.

G.

Cb.

19

T. mis pri - mos Ra - ba - les y Va - le - ras por los hi - los de san - gre que me

Bar. mis - pri - mos Ra - ba - les y Va - le - ras por los hi - los de san - gre que me

Baj. mis pri - mos Ra - ba - les y Va - le - ras por los hi - los de san - gre que me

B.1ª

B.2ª

L.

G.

Cb.

25

T. pier - do. Y_es im - po - si - ble_es - cla - re - cer de_a -

Bar. pier - do. Y_es im - po - si - ble_es - cla - re - cer da_a -

Baj. pier - do. Y_es im - po - si - ble_es - cla - re -

B.1ª

B.2ª

L.

G.

Cb.

31

T. cuer - do el pai - sa - je, las mi - nas, las chum be - ras, el

Bar. cuer - do, de_a - cuer - do - el pai - sa - je, las mi - nas, las chum be - ras, - el

Baj. cer de_a - cuer - do el pai - sa - je, las mi - nas, las chum be - ras, el

B.1ª

B.2ª

L.

G.

Cb.

37

T. *ás - pe - ro ca - mi - no_has - ta las e - ras, si - tu - ar el de - re - cho y_el iz -*

Bar. *ás - pe - ro ca - mi - no_has - ta las e - ras, si - tu - ar el de - re - cho - y_el iz -*

Baj. *ás - pe - ro ca - mi - no_has - ta las e - ras, si - tu - ar el de - re - cho y_el iz -*

B.1ª

B.2ª

L.

G.

Cb.

43

T. *quier - do.*

Bar. *quier - do.*

Baj. *quier - do.*

B.1ª *mf*

B.2ª *mf*

L. *mf*

G. *p. mf*

Cb. *mf*

49

T. *mf* Mas la mar que se mue - ve per - ma - nen - te

Bar. *mf* Mas la mar que se mue - ve per - ma - nen - te

Baj. *mf* Mas la mar que se mue - ve per - ma - nen - te

B.1ª

B.2ª

L.

G.

Cb.

55

T. me fi - ja la me mo - ria en un ins - tan - te e hil - va nan - do los re - cuer - dos dul - ce - men - te.

Bar. me fi - ja la me mo - ria en un ins - tan - te e hil - va nan - do los re - cuer - dos dul - ce - men - te.

Baj. me fi - ja la me mo - ria en un ins - tan - te e hil - va nan - do los re - cuer - dos dul - ce - men - te.

B.1ª

B.2ª

L.

G.

Cb.

61

T. *mf* Y veo a un ma - ri ne-ro ha-cia le-van-te, que se-ra de se-gu-ro al-gun pa-rien-te por el ron - co que-

Bar. *mf* Y veo a un ma - ri ne-ro ha-cia le-van-te, que se-ra de se-gu-ro al-gun pa-rien-te por el ron - co que-

Baj. *mf* Y veo a un ma - ri ne-ro ha-cia le-van-te, que se-ra de se-gu-ro al-gun pa-rien-te por el ron - co que-

B.1ª

B.2ª

L.

G.

Cb.

67

T. ji - do de su can - te.

Bar. ji - do de su can - te.

Baj. ji - do de su can - te.

B.1ª *mf*

B.2ª *mf*

L.

G.

Cb.

73

T. *mf* Es

Bar. *mf* Es -

Baj. *mf* Es -

B.1ª

B.2ª

L.

G.

Cb.

79

T. toy fren - te_a la mar con el re - cuer - do y_e mo cio - nes pro - fun - das y sin -

Bar. toy fren - te_a la mar re - cuer - do y_e - mo cio - nes pro - fun - das y sin -

Baj. toy fren - te_a la mar con el re - cuer - do y_e - mo cio - nes pro - fun - das y sin -

B.1ª

B.2ª *p*

L. *p*

G. *p*

Cb. *p*

85

T. ce - ras de mis pri - mos Ra ba - les y Va le - ras por los hi - los de

Bar. ce - ras de mis - pri - mos Ra ba - les y Va le - ras por los hi - los de

Baj. ce - ras de mis pri - mos Ra ba - les y Va le - ras por los hi - los de

B.1ª

B.2ª

L.

G.

Cb.

91

T. san - gre que me pier - do. Y_es

Bar. san - gre que me pier - do. Y_es

Baj. san - gre que me pier - do. Y_es

B.1ª

B.2ª

L.

G.

Cb.

97

T. im - po - si - ble es cla - re - cer de a - cuer - do el pai - sa - je, las mi - nas, las chum -

Bar. im - po - si - ble es cla - re - cer da a - cuer - do, de a - cuer - do - el pai - sa - je, las mi - nas, las chum -

Baj. im - po - si - ble es cla - re - cer de a - cuer - do el pai - sa - je, las mi - nas, las chum -

B.1ª

B.2ª

L.

G.

Cb.

103

T. be - ras, el ás - pe - ro ca mi - no ha - ta las e - ras, si - tu - ar el de -

Bar. be - ras, - el ás - pe - ro ca mi - no has - ta las e - ras, si - tu - ar el de -

Baj. be - ras, el ás - pe - ro ca mi - no has - ta las e - ras, si - tu - ar el de -

B.1ª

B.2ª

L.

G.

Cb.

109

T. re - cho y el iz - quier - do. Mas la mar que se mue - ve per - ma - nen - te

Bar. re - cho - y el iz - quier - do. *mf* Mas la mar que se mue - ve per - ma - nen - te

Baj. re - cho y el iz - quier - do. *mf* Mas la mar que se mue - ve per - ma - nen - te

B.1ª

B.2ª

L.

G.

Cb.

115

T. me fi - ja la me - mo - ria en un ins - tan - te e hil - va - nan - do los re - cuer - dos du - ce men - te.

Bar. me fi - ja la me - mo - ria en un ins - tan - te e hil - va - nan - do los re - cuer - dos dul - ce men - te.

Baj. me fi - ja la me - mo - ria en un ins - tan - te e hil - va - nan - do los re - cuer - dos dul - ce men - te.

B.1ª

B.2ª

L.

G.

Cb.

121

T. Y veoa - un ma - ri - ne - ro_ha - cia le - van - te que se - ra de se - gu - roal - gun pa - rien - te por el ron - co que -

Bar. *mf* Mas la mar que mue - ve per - ma - nen - te me fi - ja la me - mo - ria_en un ins - tan - te por el ron - co que -

Baj. *mf* Mas la mar que se mue - ve per - ma - nen - te me fi - ja la me - mo - ria_en un ins - tan - te por el ron - co que -

B.1ª

B.2ª

L.

G.

Cb.

127

T. ji - do de su can - te.

Bar. ji - do de su can - te.

Baj. ji - do de su can - te.

B.1ª *mf*

B.2ª *mf*

L. *mf*

G. *mf*

Cb. *mf*

132

T.
Bar.
Baj.
B.1ª
B.2ª
L.
G.
Cb.

Calabardina

(Canción)

Bandurria 1ª

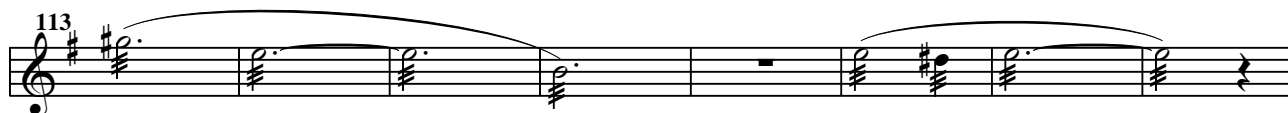
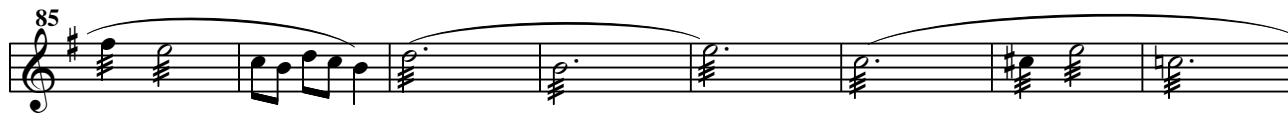

Calabardina

(Canción)

Calabardina

(Canción)

Laud

Calabardina

(Canción)

Guitarras

53

59

65

71

77

83

89

94

100

Guitarras

106

8

111

117

123

129

mf *p*

133

p

Calabardina

(Canción)

mf

9

p

17

25

33

41

mf

49

57

65

73

p

81

Contrabajo

89

97

105

113

121

129

mf

Calabardina

(Canción)

Letra: Francisco Rabal
Música: A. Ginés Abellán A.

Tenores

Baritonos

Bajos

mf Es toy fren - te_a la mar con el re -

mf Es - toy fren - te_a la mar

mf Es - toy fren - te_a la mar con

T.

Bar.

Baj.

cuer - do y_e mo - cio - nes pro - fun - das y sin - ce - ras de

re - cuer - do y_e mo - cio - nes pro - fun - das y sin - ce - ras de

el re - cuer - do y_e mo - cio - nes pro - fun - das y sin - ce - ras de

T.

Bar.

Baj.

mis pri-mos Ra - ba - les y Va - le - ras por los hi-los de san - gre que me

mis - pri-mos Ra - ba - les y Va - le - ras por los hi-los de san - gre que me

mis pri-mos Ra - ba - les y Va - le - ras por los hi-los de san - gre que me

T.

Bar.

Baj.

pier - do. Y_es im - po - si-ble_es-cla - re-cer de_a-

pier - do. Y_es im - po - si-ble_es-cla - re-cer da_a-

pier - do. Y_es im - po - si-ble_es-cla - re -

Voces

31

T. cuer - do el pai - sa - je, las mi - nas, las chum - be - ras, el

Bar. cuer - do, de a - cuer - do - el pai - sa - je, las mi - nas, las chum - be - ras, - el

Baj. cer de a - cuer - do el pai - sa - je, las mi - nas, las chum - be - ras, el

37

T. ás - pe-ro ca mi - no hasta las e - ras, si - tu - ar el de - re - cho y el iz -

Bar. ás - pe-ro ca mi - no hasta las e - ras, si - tu - ar el de - re - cho - y el iz -

Baj. ás - pe-ro ca - mi - no hasta las e - ras, si - tu - ar el de - re - cho y el iz -

43

T. quier - do. *mf* Mas la mar que se mue - ve per - ma - nen - te

Bar. quier - do. *mf* Mas la mar que se mue - ve per - ma - nen - te

Baj. quier - do. *mf* Mas la mar que se mue - ve per - ma - nen - te

55

T. me fi - ja la me - moria en un ins - tan - te e hil va - nan - do los re - cuer - dos dul - ce - men - te.

Bar. me fi - ja la me - moria en un ins - tan - te e hil va - nan - do los re - cuer - dos dul - ce - men - te.

Baj. me fi - ja la me - moria en un ins - tan - te e hil va - nan - do los re - cuer - dos dul - ce - men - te.

Voces

61

T. *mf* Y veo a un ma - ri - nero_hacia le - van te, que se - ra de se - gu ro_ al - gun pa - rien te por el ron - co que -

Bar. *mf* Y veo a un ma - ri - nero_hacia le - van te, que se - ra de se - gu ro_ al - gun pa - rien te por el ron - co que -

Baj. *mf* Y veo a un ma - ri - nero_hacia le - van te, que se - ra de se - gu ro_ al - gun pa - rien te por el ron - co que -

67

T. ji - do de su can - te. *mf* Es

Bar. ji - do de su can - te. *mf* Es -

Baj. ji - do de su can - te. *mf* Es -

79

T. toy fren - te a la mar con el re - cuer - do y_e mo cio - nes pro - fun - das y sin -

Bar. toy fren - te a la mar re - cuer - do y_e - mo cio - nes pro - fun - das y sin -

Baj. toy fren - te a la mar con el re - cuer - do y_e - mo cio - nes pro - fun - das y sin -

85

T. ce - ras de mis pri - mos Ra - ba - les y Va - le - ras por los hi - los de

Bar. ce - ras de mis - pri - mos Ra - ba - les y Va - le - ras por los hi - los de

Baj. ce - ras de mis pri - mos Ra - ba - les y Va - le - ras por los hi - los de

Voces

91

T. san - gre que me pier - do. Y_es

Bar. san - gre que me pier - do. Y_es

Baj. san - gre que me pier - do. Y_es

97

T. im - po - si - ble_es - cla - re - cer de_a - cuer - do el pai - sa - je, las mi - nas, las chum -

Bar. im - po - si - ble_es - cla - re - cer de_a - cuer - do, de_a - cuer - do - el pai - sa - je, las mi - nas, las chum -

Baj. im - po - si - ble_es - cla - re - cer de_a - cuer - do el pai - sa - je, las mi - nas, las chum -

103

T. be - ras, el ás - pe-ro ca - mi - no_ha ta las e - ras, si - tu - ar el de -

Bar. be - ras, - el ás - pe-ro ca - mi - no_has-ta las e - ras, si - tu - ar el de -

Baj. be - ras, el ás - pe-ro ca - mi - no_has-ta las e - ras, si - tu - ar el de -

109

T. re - cho y_el iz - quier - do. Mas la mar que se mue - ve per - ma - nen - te

Bar. re - cho - y_el iz - quier - do. *mf* Mas la mar que se mue - ve per - ma - nen - te

Baj. re - cho y_el iz - quier - do. *mf* Mas la mar que se mue - ve per - ma - nen - te

Voces

115

T. me fi - ja la me - mo - ria en un ins - tan - te e_hil - va - nan - do los re - cuer - dos du - ce men - te.

Bar. me fi - ja la me - mo - ria en un ins - tan - te e_hil - va - nan - do los re - cuer - dos dul - ce men - te.

Baj. me fi - ja la me - mo - ria en un ins - tan - te e_hil - va - nan - do los re - cuer - dos dul - ce - men - te.

121

T. Y veoa - un ma - ri - ne - ro ha - cia le - van - te que se - ra de se - gu - ro al - gun pa - rien - te

Bar. *mf* Mas la mar que mue - ve per - ma - nen - te me fi - ja la me - mo - ria en un ins - tan - te

Baj. *mf* Mas la mar que se mue - ve per - ma - nen - te me fi - ja la me - mo - ria en un ins - tan - te

125

T. por el ron - co que - ji - do de su can - te.

Bar. por el ron - co que - ji - do de su can - te.

Baj. por el ron - co que - ji - do de su can - te.